

Comedia Romântica

com a Jennifer Aniston

- A Saga de Romilda -



BEATRICE WITT

COMÉDIA ROMÂNTICA

com a Jennifer Aniston



Baseado no thriller
"Frankenstein"

É só aplicar essa pequena dose a Luísa vai voltar à vida!



Espera, doutora Elisabeth! Revivê-la quando ela queria morrer não é como matar alguém que quer viver? E depois, o cérebro dela ficou sem oxigênio tempo demais, ela pode acordar com sequelas! Isso não seria anti-ético?



Agora já foi, nego! Vamos torcer pelo melhor!



Mas será que, quando ela acordar, vai ser ela mesma?

Claro que sim! A boa e velha Luísa de sempre!



Olha, ela tá acordando!

Aaai, minha cabeça...



Luísa, é você? Como você tá se sentindo? fala comigo, Luísa!!!







A MORTE da ROMILDA



Bwitt 2018



Baseado no thriller "A Morte do Demônio"



Bwitt²⁰¹⁸







ROMILDABELLE

Após tentar morar numa casa assombrada no mato e fracassar, Romilda decide se mudar para uma calma e tranquila mansão assombrada no campo.



Chegamos, Romilda!
Cuidado com o degrau, linda!

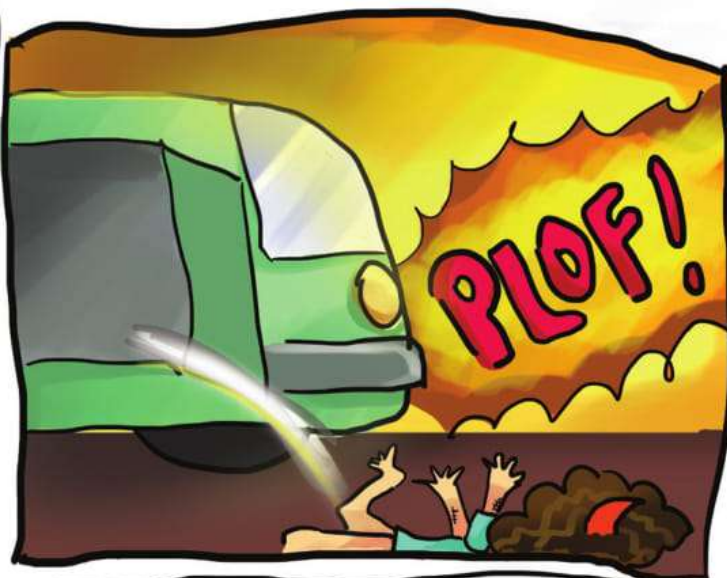

Aqui, querida, deixe-me ajudá-la...

Ai, minha cabecinha...



Pronto, Romilda! Novinha em folha...

Já disse que meu nome é Rodrigão!



Baseado no thriller - Annabelle 2: a Criação do Mal -

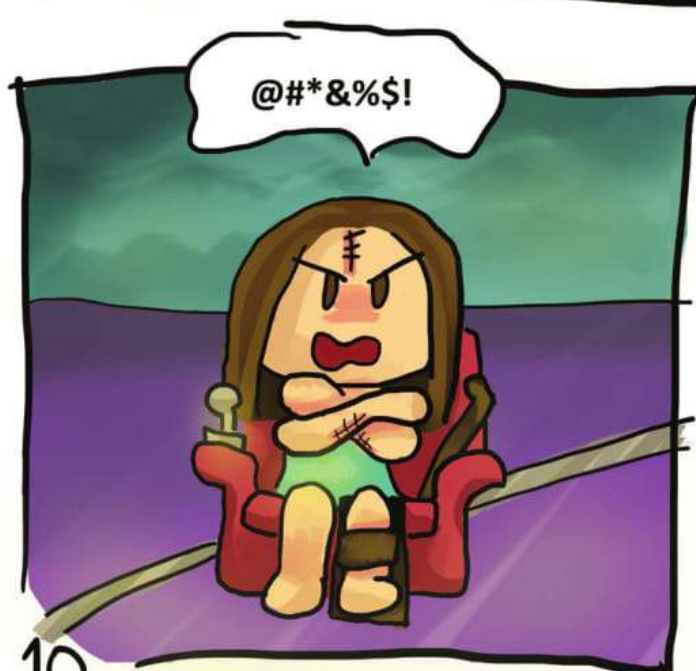





ROMILDA

do MAL



Não é muito difícil cuidar do nosso filho Beethoven! Ele é igual a todas as outras crianças do mundo, ele só tem uma única peculiaridade...



...ele é um boneco.



Então eu vou ser babá de um boneco?

Sim, querida, é só seguir a lista dos afazeres diários do Beethoven!



Baseado no thriller « Boneco do Mal »





Olá, eu sou o garoto da entrega e vim trazer a encomenda!

Socorro, o boneco maldito enlouqueceu!



O quê? Como assim?

O boneco criou vida própria e tá tentando me matar!



Ora, pra mim ele parece um boneco perfeitamente normal e inanimado como qualquer outro!

Inanimado ou não eu vou matar ele sem misericórdia!



POU!

Ui!

YAY!



ROMILDAVILLE, o despertar



Mãe, trazer a Romilda pra cá foi uma péssima ideia!

Bobagem! O aluguel tava uma pechincha!



Mas no contrato diz que uma pessoa da família pode ser possuída por um espírito maligno e assassino!

Você não viu os filmes? Só homens são possuídos nessa casa!

E nós somos todas mulheres!



Baseado no thriller "Amityville, o Despertar"

O que a mãe de Romilda não sabia era que aquilo que parecia ser sua linda filha na verdade era...

Rodrigão da Padaria!

Pessoal, eu quero que vocês conheçam Rosycreyde, a nova aluna! Ela e a família se mudaram para aquela mansão assombrada onde sempre uma pessoa enlouquece e mata todo mundo no final!

Oi, gente.

Enquanto isso...

Você se mudou praquela mansão assombrada, notória pelos múltiplos assassinatos e atividades paranormais?

Sim! Querem ir lá ver um filme?

Claro!

Que mal um casarão maligno que tenta te matar pode fazer?





INVOCACÃO da ROMILDA

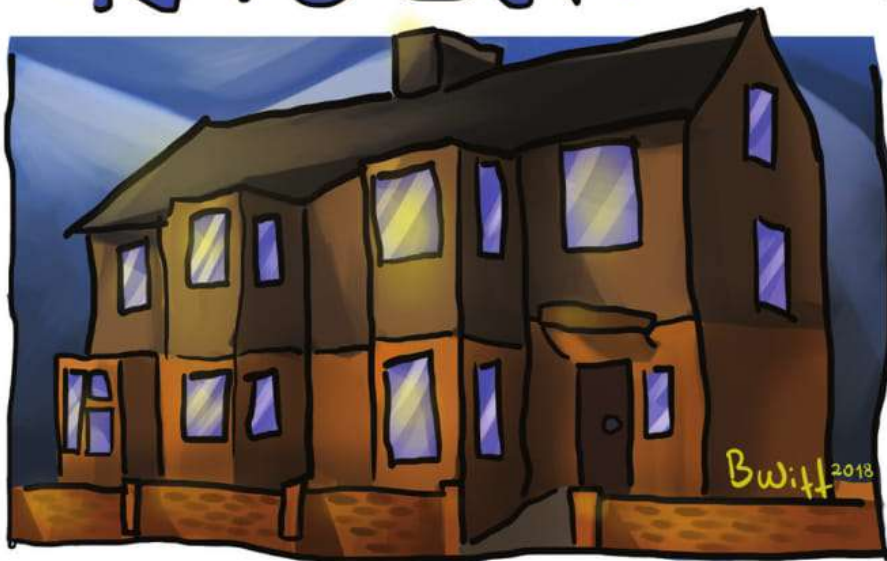

Querida, vou até a casa
mal assombrada de Enfield
ver um demônio!

Na volta
traz pão!

klenga
klenga

Filha, é você que tá fazendo
esse barulho de demônio
assombrando a casa?

Mãe,
quem é
ele?

Querida, é só o
Marilyn Manson!

Vamos, Marilyn! Vamos ver se meu marido
precisa de ajuda com o poltergeist...

22

Bwif 2018



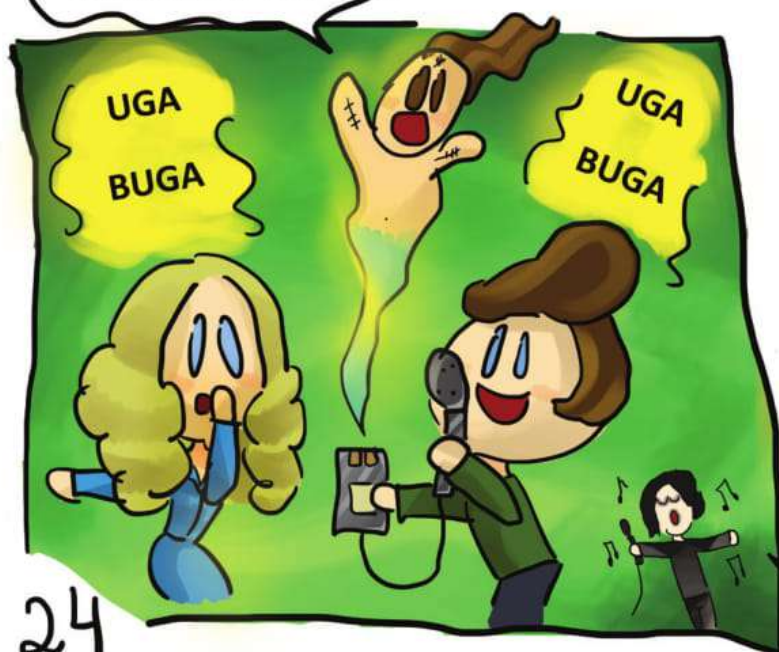

O CHAMADO da Romilda



Baseado no thriller "O Chamado 3"



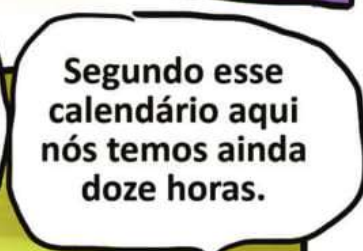
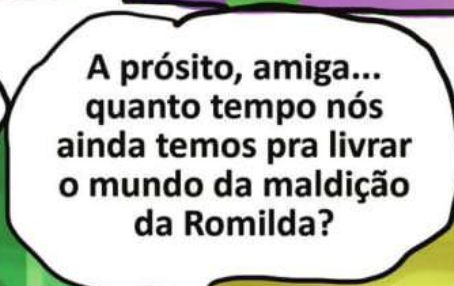



A ENTIDADE



Mãe, tem certeza que a gente tem que se mudar justamente pra essa casa?

Claro, amor!

Mas nós lemos na internet que tem uma entidade maligna que mata todas as famílias que se mudam pra cá!

E ainda filma as mortes bizarras!

Que bobagem!



Mas, mãe, a gente achou todos os rolos de filmes no sótão! São imagens reais de assassinatos em massa!

Vou no mercado. Cuidem da casa!



Vem, mano, vamos ver esses rolos de filmes enquanto ela não tá!



Olha só, nesse vídeo ele mata toda a família afogada de ponta cabeça no rio!



29

Bwitt 2018

Baseado no thriller "A Entidade 2"

Nesse outro ele prende todo mundo no carro e taca fogo! Naquele outro ele enforca toda a família em uma árvore! E no próximo ele eletrecuta toda a família na cozinha!



E nós somos os próximos a ser mortos! Acho que essa entidade vai nos levar pro milharal e nos queimar!

E não tem uma maneira de impedir? Qual o nome dessa entidade maligna?



O antigo morador deixou anotações no sótão junto com os rolos de filme. Aqui diz que o nome da criatura é Romilda.

Romilda, por favor, não mate mais nenhuma família e nos deixe viver!

Meu nome é Rodrigão!

PUF!



E as famílias todas morreram porque eram muito burras! Uma colocou um garfo na tomada... outra pulou de bungee jump e esqueceu a corda...



E outra perdeu os braços descascando cebola com uma foice.



Beatrice Witt

É cantora lírica, escritora e cartunista, formada em Jornalismo e com mestrado em Linguística. Possui oito livros publicados, sendo dois deles de histórias em quadrinho. Ela roteiriza e desenha HQs desde

os catorze anos, porém só passou a ser publicada em 2017. Comédia Romântica - a Saga de Romilda é a primeira HQ protagonizada por um personagem original, sendo as outras fanfictions ou com personagens inspirados em seus amigos e ídolos.



beatricewitt.com



facebook.com/wittbeatrice



youtube.com/beatricewitt



— Roteiro e desenhos : Beatrice Witt

— Cores, arte-final e diagramação: AnaRosa Gonçalves

- facebook.com/anarosaart
- artstation.com/annrose81
- instagram.com/rainy_cloud81

Porto Alegre, 2018



▪ REFERÊNCIAS ▪



Frankenstein
(Frankenstein Syndrome)



Boneco do Mal
(The Boy)



A Entidade 2
(Sinister 2)



O Chamado 3
(Rings)



A Morte do Demônio
(Evil Dead)



Invocação do Mal 2
(The Conjuring 2)



Amityville, o Despertar
(Amityville, the Awakening)

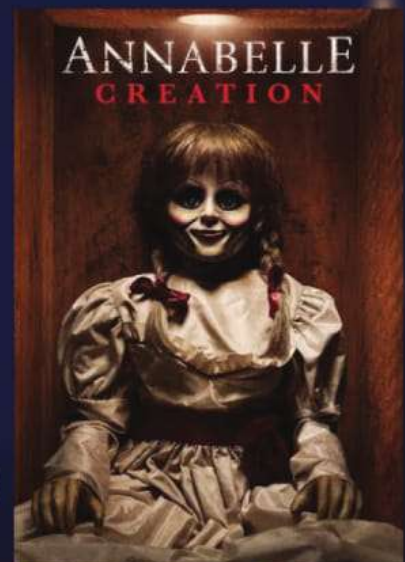

Annabelle 2:
a Criação do Mal
(Annabelle Creation)

Comédia Romântica é uma série de pequenas histórias em quadrinho que satirizam filmes de terror. A figura central que une todas as histórias é a Romilda, que na verdade alega se chamar Rodrigo da Padaria.



Beatrice Witt